جمعية الدعوة والإرشاد وتوعية الجاليات بساحل الجعافرة

مسجلة بالمركز الوطني لتنمية القطاع غير الربحي برقم 3053

بساحل الجعافرة

التقرير السنوي

لإنجازات جمعية الدعوة والإرشاد بساحل الجعافرة

لعام ٢٠٢٥م

«نحن في بلادنا متعاونون في كل المجالات فهناك تعاون بين الجمعيات الخيرية التي تقوم بواجبها تماشيا مع توجيهاتنا وذلك لخدمة الوطن والمواطن».

«إن ديننا الإسلامي الحنيف دين تكافل وتعاضد وتآزر وشريعتنا الإسلامية تؤكد على العمل الخيري».

درجة الحوكمة

بفضل الله تعالى وتوفيقه أولا ثم بتعاونكم يسعدنا أن نشارككم حصول

جمعية الدعوة والإرشاد وتوعية الجاليات بساحل الجعافرة

على درجة

شكرا

لفريق العمل | للداعمين | للشركاء

بسم الله الرحمن الرحيم

فهـــرس المحتويـــــات

درجة الحوكمة ---------- ٣
فهرس المحتويات ---------- ٥
المقدمة ---------- ٦
الإفصـــاح ---------- ٧
نبذة عن الجمعية ---------- ٨
أعضـاء الجمعية العمومية ---------- ١٠
أعضـاء مجلس الإدارة ---------- ١١
الاجتماعـات الرسمية ---------- ١٢
أعمال الجمعية المالية ---------- ١٤
القوائم الماليـة ---------- ١٥
إنجازات الجمعية بالأرقام ---------- ١٦
المشاريع الرئيسية المنفذة ---------- ١٧
مشروع ضياء من المسجد ---------- ١٦
مشروع حفظ المتون العلمية ---------- ٢٠
مشروع الجولات الدعوية ---------- ٢٢
مشروع رحلات العمرة للمتعففين ---------- ٢٤
مشروع عمرة المحتاجين ---------- ٢٦
مشروع إفطار الراجحي الرمضاني ---------- ٢٨
مشروع اسقني وارشدني ---------- ٣٠
مشروع سلة ودعوة ---------- ٣٢
مشروع العلم الشرعي ---------- ٣٤
مشروع التعليم الأسبوعي للجاليات ---------- ٣٦
شركاء النجاح ---------- ٣٨
وقف الدعوة ---------- ٣٩
الخاتمة ---------- ٤٠

المقدمة

الحمد لله وحده، والصلاة والسلام على من لا نبي بعده وبعد:

فإن الدعوة إلى الله تعالى من أجل الأعمال وأفضل القربات، قال الله تعالى: «ومن أحسن قولا ممن دعا إلى الله وعمل صالحا وقال إنني من المسلمين»، وقال النبي صلى الله عليه وسلم: «فوالله لأن يهدي الله بك رجلا واحدا خير لك من أن يكون لك حمر النعم» متفق عليه. والدعوة إلى الله تعالى هي طريق الأنبياء والمصلحين وعسى أن تكون جمعيتنا «جمعية الدعوة والإرشاد وتوعية الجاليات بساحل الجعافرة» قد سارت على هذا الطريق القويم وقامت بتنفيذ البرامج العلمية والأنشطة الدعوية والمشاريع الخيرية لتحقيق هذا الغرض والقصد حسب ما توفر لها من إمكانيات ودعم فالحمد لله أولا وآخرا وظاهرا وباطنا ثم الشكر موصول لكل من ساهم في إنجاز هذه الأعمال والبرامج من دعاة ومحسنين ومتعاونين.

سائلين الله القبول والتوفيق وصلى الله عليه وسلم على نبينا محمد وآله وصحبه وسلم.

د. أحمد بن علي أحمد زريعي
رئيس مجلس الإدارة

الإفصـــــــاح

إفصاح عن صلة قرابة:

لا توجد صلة قرابة من الدرجة الأولى إلى الدرجة الرابعة لأعضاء الجمعية العمومية أو مجلس إدارة أو موظفي جمعية (الدعوة والإرشاد وتوعية الجاليات بساحل الجعافرة) مع مُلَّاك أي جهة تجارية تتعامل معها الجمعية.

إفصاح عن تعاقدات مجلس الإدارة:

لا توجد أي تعاقدات لجمعية (الدعوة والإرشاد وتوعية الجاليات بساحل الجعافرة) مع شركة لعضو مجلس إدارة أو أحد من أقاربه من الدرجة الأولى.

إفصاح عن علاقة عائلية أو تجارية:

لا توجد أي علاقة عائلية أو تجارية لجمعية (الدعوة والإرشاد وتوعية الجاليات بساحل الجعافرة) مع أحد من أعضاء مجلس الإدارة أو المديرين أو الموظفين القياديين مع عضو مجلس الإدارة أو مدير أو موظف قيادي آخر في الجمعية.

إفصاح عن السجل التجاري:

لا يوجد أي عاملين لجمعية (الدعوة والإرشاد وتوعية الجاليات بساحل الجعافرة) على السجل التجاري الخاص بالجمعية.

نبـــذة عن الجمعية

نبذة مختصرة:

هي جمعية أهلية مسجلة بالمركز الوطني لتنمية القطاع غير الربحي برقم (٣٠٥٣) تهتم بمجالات الدعوة للمسلمين وغير المسلمين في نطاق الجمعية وغيرها معتمدة بعد الله على تبرعات المحسنين وجهود المتعاونين. وتخدم الجمعية أكثر من ٣٠ قرية، ويبلغ عدد المستفيدين من خدمات الجمعية حوالي ٤٠٠٠٠ نسمة تقريبًا.

الرؤية:

الرقي بالعمل الدعوي والقيام بالواجب تجاه تبليغ الرسالة المحمدية لكافة الناس.

الرسالة:

دعوة الناس إلى الله بالحكمة والموعظة الحسنة وتوعية المسلمين بأمور دينهم وحثهم على دعوة غيرهم وفق منهج السلف الصالح.

القيم:

الاحتساب — الحكمة — العلم — الاتقان — الإبداع — الثقة

أهداف الجمعية:

١. نشر العلم النافع، وتبصير المسلمين بأمور دينهم عقيدة وعبادة ومعاملة وأخلاقا.
٢. إحياء السنة، ونشرها، والتحذير من البدع وإماتتها، وربط الناس بمنهج السلف الصالح.
٣. العمل على تحقيق الطاعة لله، والطاعة لرسوله صلى الله عليه وسلم، ولأولى الأمر.
٤. دعوة غير المسلمين للدخول في الإسلام، وتعريفهم به، وبيان محاسنه لهم.
٥. استخدام التقنية الحديثة في الدعوة إلى الله تعالى، ونشر العلم الشرعي.

نطاق الجمعية:

تقع الجمعية بقرية العرضة بمركز قوز الجعافرة التابع لمحافظة صبيا بمنطقة جازان.

أعضـــــاء الجمعية العمومية

- د. أحمد بن علي أحمد زريعي
- حسن بن أحمد حسن مرعي
- يحيى بن محسن حسين حقوي
- محسن بن علي محمد جعفري
- إبراهيم بن أحمد إبراهيم الجعفري
- محمد بن جبريل محمد جعفري
- إبراهيم بن أحمد يحيى حقوي
- يحيى بن حسن علي الجعفري
- صديق بن سلطان محمد جعفري
- أحمد بن يحيى محمد حقوي
- محمد بن ملهوي علي جعفري
- إبراهيم بن أحمد أحمد جعفري
- حسن بن محمد أحمد قميري
- عبد الله بن علي محسن جعفري
- يحيى بن علي أحمد زائري
- محسن بن مصعود يحيى حقوي
- علي بن محمد علي فقيري
- إبراهيم بن عقيل عيسى جعفري
- حسن بن علي عيسى مطوع
- علي بن محسن علي جعفري
- حسين بن جابر حسين جعفري
- محمد بن أحمد حسين جعفري
- حاتم بن علي عبده جعفري
- محمد بن جابر يحيى قميري
- إبراهيم بن محمد أحمد جعفري
- موسى بن محمد موسى سبعي
- براق بن محمد عباس قصادي
- قاسم بن عطية قاسم جعفري
- عبد الرحيم بن علي أحمد جعفري

أعضـــــاء مجلس الإدارة

د. أحمد بن علي أحمد زريعي
- رئيس مجلس الإدارة
- دكتوراه | الفقه | مدير مركز الدعوة بجازان

حسن بن أحمد حسن مرعي
- نائب رئيس مجلس الإدارة
- ماجستير | اللغة العربية | معلم

يحيى بن محسن حسين حقوي
- عضو مجلس الإدارة
- بكالوريوس | القرآن وعلومه | معلم

علي بن محسن علي جعفري
- عضو مجلس الإدارة
- بكالوريوس | الشريعة | داعية

براق بن محمد عباس قصادي
- عضو مجلس الإدارة
- بكالوريوس | الشريعة | معلم

إبراهيم بن أحمد يحيى حقوي
- عضو مجلس الإدارة
- بكالوريوس | الشريعة | معلم

محمد بن جابر يحيى قميري
- عضو مجلس الإدارة
- بكالوريوس | دراسات قرآنية | معلم

علي بن محمد علي رديني فقيري
- عضو مجلس الإدارة
- بكالوريوس | الشريعة | داعية

محسن بن مصعود يحيى حقوي
- عضو مجلس الإدارة
- بكالوريوس | الشريعة | معلم

إبراهيم بن عقيل عيسى جعفري
- عضو مجلس الإدارة
- بكالوريوس | دراسات قرآنية | معلم

عبد الرحيم بن علي أحمد جعفري
- عضو مجلس الإدارة
- بكالوريوس | دراسات إسلامية | معلم

الاجتماعـــات الرسمية

إجتماع الجمعية العمومية العادية:

تاريخ الاجتماع	قرارات الاجتماع
٢٠٢٥/٠٤/٢٤م	١. تم الاطلاع على تقرير مراجع الحسابات والقوائم المالية لعام ٢٠٢٤م وتم اعتمادها. ٢. تم الاطلاع على الموازنة التقديرية لعام ٢٠٢٥م وتم اعتمادها. ٣. تم الاطلاع على الخطة التشغيلية لعام ٢٠٢٥م وتم اعتمادها. ٤. تم الاطلاع على تقرير مجلس الإدارة عن أعمال الجمعية ونشاطاتها خلال عام ٢٠٢٤م وتم اعتماده. ٥. وافقت الجمعية العمومية على تعيين واعتماد مكتب عبد الله شاهر محاسبون ومراجعون قانونيون لكونه له مقر في المنطقة وقد تعاملت معه الجمعية لعدة سنوات وهو على دراية سابقة بأمور الجمعية المالية وتم تحديد أتعابه بمبلغ قدره (١١٥٠٠) ريال. ٦. اعتمدت الجمعية العمومية لجنة الانتخاب المشكلة من خارج الجمعية وهم الأستاذ عبده بن محمد بن هادي دريدح والأستاذ محمد بن هادي بن أحمد مريعي والأستاذ أحمد بن علي بن محسن جعفري للقيام بمهام الانتخاب.

الاجتماعـــات الرسمية

إجتماعات مجلس الإدارة:

م	تاريخ الانعقاد	عدد أعضاء المجلس	عدد الحضور	نسبة الحضور	عدد القرارات
١	٢٠٢٥/٠٢/٢٤م	١٣	١٢	٪٩٢	٥
٢	٢٠٢٥/٠٤/٠٩م	١٣	١٢	٪٩٢	٩
٣	٢٠٢٥/٠٥/١٤م	١٣	١٣	٪١٠٠	١
٤	٢٠٢٥/٠٨/٢١م	١٣	١٢	٪٩٢	٣
٥	٢٠٢٥/١٠/٠٤م	١٣	١٣	٪١٠٠	٧
٦	٢٠٢٥/١٠/٢٠م	١١	١١	٪١٠٠	١
٧	٢٠٢٥/١١/١٥م	١١	١١	٪١٠٠	٧
٨	٢٠٢٥/١٢/٠٣م	١١	١١	٪١٠٠	١٠

أعمال الجمعية المالية

نتائج أعمال الجمعية في السنوات المالية الخمس الأخيرة 2021م-2025م

م	البيان	عام2021م	عام2022م	عام2023م	عام2024م	عام 2025م
1	إجمالي الإيرادات والمكاسب	86649	935107	263371	992220	797505
2	إجمالي المصروفات والإهلاكات	75379	192806	273601	802878	725805

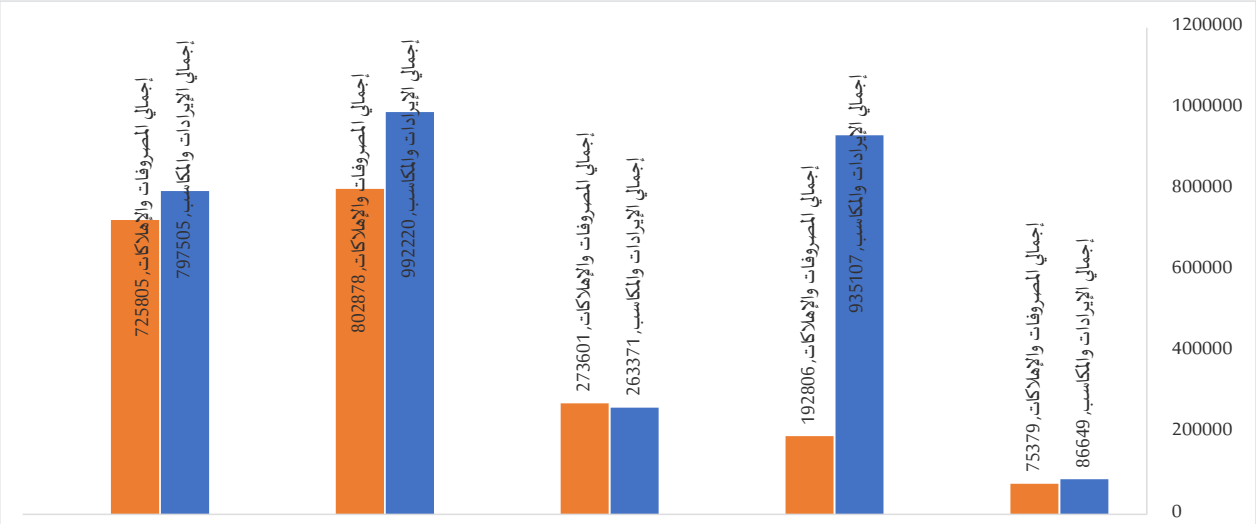

القوائم الماليـــــة

القوائم المالية لأعوام الخمس الماضية:

2021

2022

2023

2024

2025

إنجازات الجمعية بالأرقام

قسم الدعوة العامة

البرنامج	الدروس العلمية	المحاضرات القيمة	الكلمات الوعظية	الدورات العلمية	الجولات الدعوية	اللقاءات الدعوية	الأمن الفكري	الرسائل الدعوية	الدعوة النسائية	التوزيع الدعوي			الإجمالي
										الكتب	النشرات	مصاحف	
	١٣٨٣	١٦٤	١٧٣	٢	٢	١٧٥	٦٧	٦٤٥	١٥	١٠٨	٧٥	٢٥٠	٣٠٥٩
المستفيدون	٦٩١٥٠	٨٢٠٠	٨٦٥٠	٨٠	٦١٥٠	١٧٥	٣٣٥٠	٦٤٥٠	٧٥٠	١٠٨	٧٥	٢٥٠	١٠٣٣٨٨

قسم دعوة الجاليات

البرنامج	المسلم الجديد خلال العام	البرامج المترجمة	ترجمة الخطب	الرسائل الدعوية	الوجبات الغذائية	الزيارات الميدانية	التنقلات	الإجمالي
	٦	٣٩	٣٦	٦٣٤	٩٠٧	١٦٤	٥٦	١٨٤٢
المستفيدون	٦	٧٨٠٠	٧٢٠٠	٦٣٤٠٠	٩٠٧	١٦٤	٨٤٠	٨٠٣١٧

أنشطة العمل التطوعي

الفرص التطوعية المنجزة	عدد المتطوعين	إجمالي عدد الساعات	عدد المستفيدين
١١	٦٥	١٣٢٠	٦٥

المشاريع المدعومة خلال العام

اسم المشروع	حفظ المتون العلمية	رحلات عمرة للمتعففين	عمرة المحتاجين	إفطار الراجحي الرمضاني	اسقني وارشدني	العلم الشرعي	التعليم الأسبوعي	سلة ودعوة	الإجمالي
الجهة الداعمة	أوقاف العذل	منصة إحسان	منصة تبرع	مؤسسة الراجحي عبر منصة إحسان	منصة تبرع	مؤسسة الراجحي عبر منصة إحسان	مؤسسة أبانمي الأهلية	أوقاف سليمان الكليبي – م. العطير	
المستفيدون	٨٠	٦٠٠	٥٠	٢٣١٠	٢٩٠٠	٩٠٠ مع التكرار	٤٢٠ مع التكرار	٦٠٠	٧٨٦٠

عدد المستفيدين لعام ٢٠٢٥م

القسم	قسم الدعوة العامة	قسم دعوة الجاليات	العمل التطوعي	المشاريع المدعومة	عدد المستفيدين
المستفيدون	١٠٣٣٨٨	٨٠٣١٧	٦٥	٧٨٦٠	١٩١٦٣٠

المشاريع الرئيسية المنفذة

-::: خلال العام ٢٠٢٥م :::-

مشروع ضياء من المسجد

فكرة المشـــــــــروع:

إحياء دور الدعاة المفسوحين في برنامج تيسير والمتعاونين مع الجمعية في الدعوة إلى الله تعالى. حيث تنفذ الدروس العلمية، والمحاضرات القيمة، والكلمات الوعظية بعد أخذ الموافقة من الجهة المشرفة فنيًا للجمعية ألا وهي وزارة الشؤون الإسلامية للدعوة والإرشاد.

مخرجات المشـــــروع:

عدد الدروس العلمية المنفذة:
1383

عدد المحاضرات القيمة المنفذة:
164

عدد الكلمات الوعظية المنفذة:
173

الجهة المنفـــــــذة:

جمعية الدعوة والإرشاد وتوعية الجاليات بساحل الجعافرة

نسبة التنفيذ:
100+ %

عدد المستفيدين:
86000

مقتطفات من المشروع:

صورة أثناء إلقاء الكلمة

صورة مستفيدي البرامج

صورة أثناء قراءة الصحيحين

إمام المسجد النبوي
فضيلة الشيخ/
محمد بن أحمد حسين برهجي
(حفظه الله ورعاه)
أثناء إلقاء المحاضرة في جامع الأثلة

صورة أثناء إلقاء الكلمة

صورة أثناء إلقاء المحاضرة

صورة أثناء تسليم الجوائز

مشروع حفظ المتون العلمية

فكرة المشـــــــــروع:

برنامج يقام سنويًا ويهتم بتعليم طلاب العلم العقيدة الصحيحة، والفقه، وترسيخهما في أذهانهم من خلال إقامة دورة في حفظ متن سلم الوصول إلى مباحث علم الأصول، ومتن كتابي الطهارة والصلاة من السبل السوية لفقه السنن المروية للشيخ حافظ بن أحمد الحكمي رحمه الله.

مخرجات المشـــــروع:

عدد المتون العلمية:

2

- متن سلم الوصول
- متن كتابي الطهارة والصلاة من السبل السوية

عدد المواقع:

2

- جامع الزريعي
- مسجد الكعاشيم بجريبة

عدد الأبيات التي تم حفظها:

6 طلاب حفظوا متن سلم الوصول كاملا.

الجهة الداعمة:

أوقاف محمد بن صالح العذل

نسبة التنفيذ:

98 %

عدد المستفيدين:

80

مقتطفات من المشروع:

البوفية المفتوحة

أثناء تناول الوجبة

إعلان المشروع

صورة أثناء شرح المنظومة

صورة أثناء تسليم الجوائز

صورة أثناء تسميع المنظومة

صورة أثناء تسليم الشهادة

مشروع الجولات الدعوية

فكرة المشـــــــــروع:

مشروع تعليمي دعوي تربوي يستهدف العوام من المواطنين والمقيمين العرب الذين يسكنون في القرى والهجر التي يقل فيها التعليم بسبب ظروفهم المعيشية وبعدهم عن النطاق العمراني، بحيث يتلقى فيه المستفيدون ما يرفع عنهم الجهل الشرعي من خلال الجولات الدعوية بإلقاء المحاضرات القيمة، والكلمات الوعظية.

مخرجات المشـــــروع:

عدد الجولات الدعوية:
2

عدد الكلمات الوعظية:
170

عدد المحاضرات القيمة:
53

الجهـة الداعمـــــة:

المنصة الوطنية للتبرعات
National Donation Platform

نسبة التنفيذ:
99 %

عدد المستفيدين:
6150

مقتطفات من المشروع:

صورة زيارة المدير العام فضيلة الشيخ الدكتور/ خالد بن أحمد النجمي (حفظه الله ورعاه)

صورة أثناء إلقاء المحاضرة

صورة أثناء إلقاء الكلمة

إعلان الجولات الدعوية

أثناء استقبال المشايخ الكرام

صورة أثناء إلقاء المحاضرة

صورة أثناء تقبيل رأس الداعية من قبل أحد المستفيدين

مشروع رحلات العمرة للمتعففين

فكرة المشـــــــــروع:

أفراد محتاجون يواجهون مشاق الحياة وصعابها ولا يجدون من مالهم ما يكفيهم لأداء العمرة في شهر رمضان المبارك كن معينا لهم واكسب أجر عمرته وصلاته ودعائه قال تعالى إن الله مع الذين اتقوا والذين هم محسنون

مخرجات المشـــــروع:

- تحقيق أداء رحلات العمرة لـ (٦٠٠) معتمراً، ولله الحمد.
- تعليم (٦٠٠) معتمرا صفة العمرة، مع بيان بعض أحكام المهمة ما ينبغي على المسلم تعلمه.
- تم إعانة (٤٠٠) أسرة متعففة من ضمن المعتمرين على أداء نسك العمرة.

الجهة الداعمـــــــة:

إحسان
منصة وطنية للعمل الخيري

نسبة التنفيذ:

100+ %

عدد المستفيدين:

600

مقتطفات من المشروع:

صورة المعتمرين

صورة أثناء تسجيل المعتمرين

صورة المعتمرين ٢

إعلان المشروع

صورة في ميقات يلملم

صورة المعتمرين ٣

صورة بعد لبس الإحرام

مشروع عمرة المحتاجين

فكرة المشـــــــــروع:

عدد من الأفراد المحتاجين يعانون من قلة ذات اليد ولا يجدون من مالهم لأداء العمرة كن معينا لهم قال النبي صلى الله عليه وسلم: «والله في عون العبد ما كان العبد في عون أخيه» رواه مسلم

مخرجات المشـــــروع:

- تحقيق أداء رحلات العمرة لـ (٥٠) معتمراً، ولله الحمد.
- تعليم (٥٠) معتمرا صفة العمرة، مع بيان بعض أحكام المهمة ما ينبغي على المسلم تعلمه.

الجهة الداعمـــــــة:

المنصة الوطنية للتبرعات
National Donation Platform

نسبة التنفيذ:

99 %

عدد المستفيدين:

50

مقتطفات من المشروع:

صورة في ميقات يلملم

صورة بعد لبس الإحرام

صورة أثناء وصول مكة

إعلان المشروع

صورة أثناء دعاء السفر

صورة المعتمرين

صورة أثناء بيان أحكام العمرة

مشروع إفطار الراجحي الرمضاني

فكرة المشـــــــروع:

توزيع وجبات للصائمين في الأماكن والتجمعات الكبيرة أو الأكثر حاجة مثل المنافذ الحدودية وغيرها وذلك عن طريق الجمعيات الخيرية التابعة لوزارة الموارد البشرية والتنمية الاجتماعية.

مخرجات المشـــــروع:

١. تحقيق إفطار المستفيدين وعددهم ٢٣١٠ صائما، ولله الحمد والمنة.
٢. استفادة عدد ٢٣١٠ صائما من الدروس اليومية المتعلقة بأحكام الصيام.
٣. استفادة عدد ١٢ متطوعين في الساعات التطوعية المنجزة في هذا المشروع.
٤. تحقيق التعاون والعمل التطوعي بين أفراد المجتمع وتحقيق رؤية المملكة في العمل التطوعي حيث شارك في هذا المشروع ١٢ متطوعا يوميا.
٥. تحقيق التكافل الاجتماعي بين المستفيدين من الجنسيات المختلفة من خلال الحب والتآخي والتآلف الذي حث عليه الإسلام.
٦. حصول الداعم على أجر تفطير ٢٣١٠ صائما، كما قال النبي صلى الله عليه وسلم: «من فطر صائما فله مثل أجره».

الجهة الداعمـــــة:

مؤسسة سليمان بن عبد العزيز الراجحي الخيرية
SULAIMAN BIN ABDUL AZIZ AL RAJHI CHARITABLE FOUNDATION

عن طريق منصة إحسان
إحسان
منصة وطنية للعمل الخيري

نسبة التنفيذ:

99%

عدد المستفيدين:

2310

مقتطفات من المشروع:

صورة أثناء شرح أحكام الصيام مع الترجمة

صورة أثناء الإفطار ٢

صورة أثناء الإفطار ٣

إعلان المشروع

صورة أثناء شرح أحكام الصيام

صورة أثناء الإفطار

صورة أثناء تجهيز الموقع

مشروع اسقني وارشدني

فكرة المشـــــــــروع:

يهدف المشروع لتوفير عبواة المياه للمستفيدين من البرامج الدعوية للجمعية من المصلين والأسر المحتاجة الفقيرة وعمال النظافة وغيرهم فعن سعد بن عبادة قال قلت يا رسول الله إن أمي ماتت أفأتصدق عنها قال نعم قلت فأي الصدقة أفضل قال سقي الماء.

مخرجات المشـــــروع:

١. تم إيصال عبوات المياه بشكل مباشر للمستفيدين من البرامج الدعوية في مواقع تنفيذ الأنشطة.
٢. توزيع ٢٩٠٠ كرتون مياه على المصلين والأسر المحتاجة وعمال النظافة ضمن نطاق الجمعية.
٣. ارتفاع مستوى رضا المستفيدين وتفاعلهم مع برامج الجمعية الدعوية.
٤. زيادة حضور المستفيدين للبرامج الدعوية اللاحقة نتيجة الربط بين الخدمة والبرنامج الدعوي.
٥. ترسيخ آلية واضحة ومنظمة لتوزيع المياه يمكن البناء عليها في المشاريع المستقبلية.

الجهة الداعمـــــــة:

المنصة الوطنية للتبرعات
National Donation Platform

نسبة التنفيذ:

95%

عدد المستفيدين:

2900

مقتطفات من المشروع:

صورة من المسجد

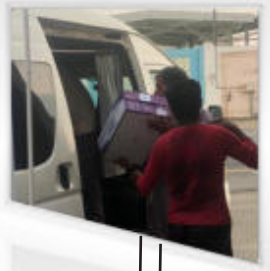

صورة من المسجد ٢

صورة أثناء التحميل

إعلان المشروع

صورة كراتين الماء

صورة كراتين الماء ٢

صورة أثناء التنزيل

مشروع سلة ودعوة

فكرة المشـــــــروع:

هو مشروع إنساني دعوي يجمع بين تقديم المساعدات الغذائية ونشر الوعي الديني لدى الجاليات المحتاجة. يستهدف ٣٠٠ أسرة من الجاليات اليمنية غير المستفيدة من جمعية البر الخيرية. يعمل المشروع على تعزيز التكافل الاجتماعي، سد الحاجات الغذائية، ورفع الوعي الديني والفكري لدى المستفيدين، مع التركيز على منهج الوسطية والاعتدال.

مخرجات المشـــــروع:

١. تم توزيع ٦٠٠ سلة غذائية خلال العام، بواقع ٣٠٠ سلة في بداية السنة و ٣٠٠ سلة قبيل شهر رمضان.
٢. استفادت ٦٠٠ أسرة من الجاليات اليمنية غير المستفيدة من جمعية البر الخيرية من المشروع.
٣. تم تنفيذ (٣٠) نشاطًا دعويًا ساهمت في رفع الوعي الديني والفكري وترسيخ منهج الوسطية والاعتدال.
٤. تم تعزيز الاستقرار الأسري والانتماء المجتمعي من خلال ربط الدعم الغذائي بالبرامج الدعوية.
٥. تعزيز العمل التطوعي والتكافل المجتمعي مع توثيق الأثر وبناء قاعدة بيانات لدعم استدامة المشروع.

الجهة الداعمـــــة:

أوقـــــاف سليمان الكليبي

مجموعة العطير
Al-Otair Group

نسبة التنفيذ:

99%

عدد المستفيدين:

600

مقتطفات من المشروع:

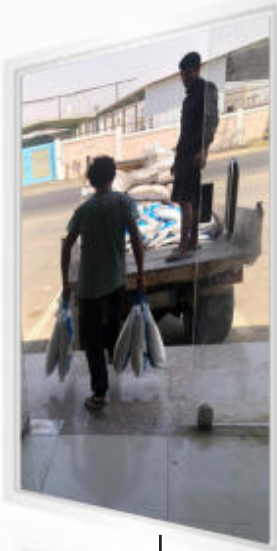

صورة أثناء تسليم السلة

صور السلال الغذائية

صورة أثناء تنفيذ البرامج

صورة أثناء توزيع التمور

صورة أثناء تنفيذ البرامج ٢

صورة أثناء تنزيل السلات

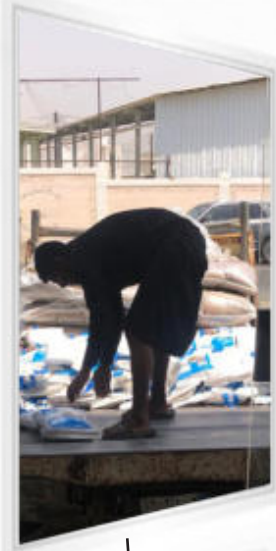

صورة أثناء تسليم السلة

مشروع العلم الشرعي

فكرة المشـــــــروع:

نشر العلم الشرعي الصحيح وتعليمه وفق منهج الكتاب والسنة، ومن أهداف المشروع:

١. تكوين مجتمع قادر على مواجهة التحديات الفكرية بمبادئ شرعية واضحة.
٢. تعزيز الوعي الديني لدى الأفراد والمجتمع.
٣. تعليم المسلم ما لا يسعه جهله من أمور الدين.
٤. حماية المجتمع من الغلو والتطرف.

مخرجات المشـــــروع:

١. تم نشر العلم الشرعي وتعليمه وفق منهج الكتاب والسنة بين المشاركين في الدروس والجولات العلمية.
٢. تم تنفيذ ٣٨ درسًا و١٥ جولة علمية أسهمت في رفع الوعي الديني والفكري لدى المشاركين.
٣. ارتفع مستوى قدرة المشاركين على مواجهة التحديات الفكرية والتصرف وفق مبادئ شرعية واضحة.
٤. ساهم المشروع في تعليم المستفيدين أمور الدين المهمة التي لا يسعهم جهله.
٥. دعم حماية المجتمع من الغلو والتطرف عبر غرس قيم الوسطية والاعتدال بين المستفيدين.

المشروع مازال مستمرًا...
ينتهي في شهر أبريل ٢٠٢٦م

الجهة الداعمـــــة:

مؤسسة سليمان بن عبد العزيز الراجحي الخيرية
SULEIMAN BIN ABDUL AZIZ AL RAJHI CHARITABLE FOUNDATION

عن طريق منصة إحسان
إحسان
منصة وطنية للعمل الخيري

نسبة التنفيذ:

40%

عدد المستفيدين:

900 مع التكرار.

مقتطفات من المشروع:

أثناء تسليم الجائزة

أثناء تدريس القرآن

صورة المشاركين في المشروع

إعلان المشروع

أثناء تسليم الجائزة ٢

أثناء تناول وجبات العشاء

أثناء شرح الدرس

مشروع التعليم الأسبوعي للجاليات

فكرة المشـــــــــروع:

برنامج يقام يوم الجمعة من كل اسبوع ويهتم بدعوة وتأهيل (٣٠) شخصا من الجاليات المسلمة المتواجدة بمركز قوز الجعافرة من خلال القاء دروس توعوية تفقههم بأمور دينهم وبيان العقيدة الصحيحة والتحذير من البدع والخرافات وتعليمهم الأحكام الشرعية الأساسية وتصحيح قراءة القران مع حفظ بعض قصار السور.

مخرجات المشـــــروع:

١. تم تنفيذ المشروع حسب الخطة بنسبة ٦٢ ٪ خلال فترة خمسة عشر يومًا، من بعد صلاة العصر إلى بعد صلاة العشاء أسبوعيًا.
٢. تم إلقاء ٣٨ درسًا في مجالات القرآن والعقيدة والفقه.
٤. بلغ معدل الحضور اليومي في الدروس ٢٨ مشاركًا.

المشروع مازال مستمرًا...
ينتهي في شهر فبراير ٢٠٢٦م

الجهة الداعمـــــــة:

أبا سليمان الأهلية
Sulaiman Abanumay Foundation

نسبة التنفيذ:

62%

عدد المستفيدين:

420 مع التكرار.

مقتطفات من المشروع:

صورة تجهيز مقر الدراسة

أثناء الدرس

أثناء الدرس ٢

إعلان المشروع

اثناء الدرس ٣

البوفية المفتوحة للمشاركين

أثناء الدرس ٤

شركاء النجاح

- وزارة الموارد البشرية والتنمية الاجتماعية
- المركز الوطني لتنمية القطاع غير الربحي National Center for Non-Profit Sector
- إحسان منصة وطنية للعمل الخيري
- تبرع المنصة الوطنية للتبرعات National Donations Platform
- وقفي WAQFY
- المنصة الوطنية للعمل التطوعي
- مؤسسة سليمان بن عبدالعزيز الراجحي الخيرية
- أبانومي سليمان الأهلية Sulaiman Abanumay Foundation
- السبيعي الخيرية
- أوقاف محمد صالح العذل
- مجموعة العطير Al-Otair Group
- تمور Tmoor تمور للخدمات الإنسانية Tmoor For humanitarian services
- أوقاف سليمان الكليبي
- جزاك الله خيرا

جمعية الدعوة والإرشاد وتوعية الجاليات
بساحل الجعافرة

وقف الدعوة

التكلفة الإجمالية للوقف
2,500,000

عدد الأسهم المتبقية
199,350

المبلغ المتبقي لإكمال الوقف
1,993,423

شاركنا الأجر في إكمال مبنى الوقف الذي يعود ريعه على برامج وأنشطة المكتب

قيمة السهم
10 ريال

ثمار المساهمة

- الثواب في الآخرة
- البركة في المال والأهل والولد
- الوقاية من مصارع السوء
- تطهير المال وتنميته لك
- التعاون على البر والتقوى

تبرع عبر منصة إحسان

حساب الوقف: SA5180000221608010999020
جوال: 0506270030
واتساب: 0507776319

الخاتمة

وفي الختام تتمنى جمعيتكم جمعية الدعوة والإرشاد وتوعية الجاليات بساحل الجعافرة أن تكون قد وضعت أثرًا في المجتمع ببرامجها ونشاطاتها الدينية الدعوية، ونشكر الله ثم نشكر جميع من ساهم في إنجاز هذه الأعمال والبرامج من دعاة ومحسنين ومتعاونين ومتطوعين.

سائلين الله القبول والتوفيق وصلى الله عليه وسلم على نبينا محمد وآله وصحبه وسلم.

جمعية الدعوة والإرشاد وتوعية الجاليات

بساحل الجعافرة

dawasahiljafarh

0507776319

SA8480000221608010293333

SA6915000999121485840013

SA5305000068201446300000

0533368153